CUADRO DE DATOS DEL POLIGONO				
DATOS DE CAMPO			COORDENADAS	
LADO	LONGITUD	RUMBO	Y	X

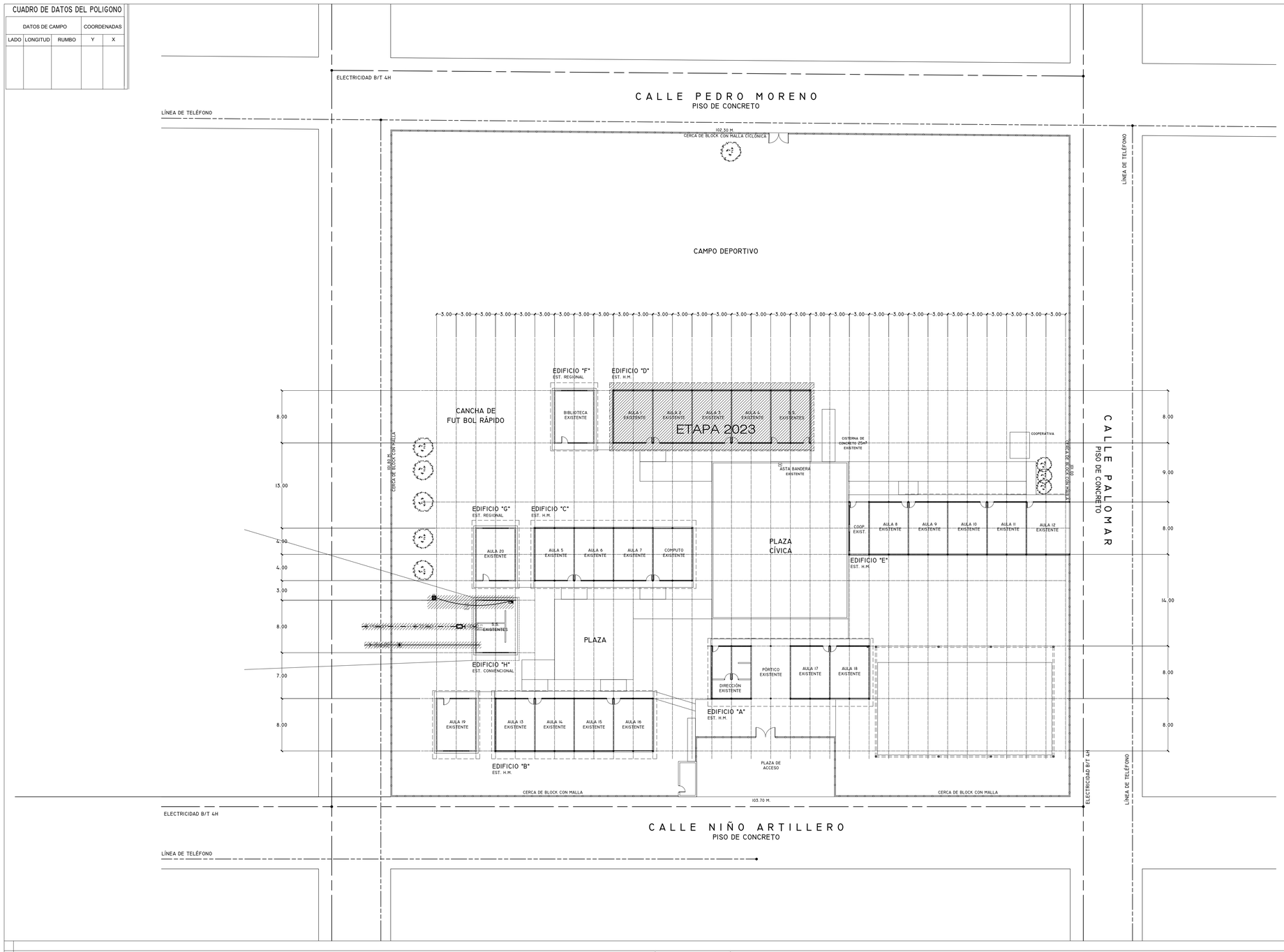

NOTAS GENERALES.

ETAPA 2023
-REHABILITACIÓN DE EDIFICIO "D" Y OBRA EXTERIOR.

LOCALIZACION.

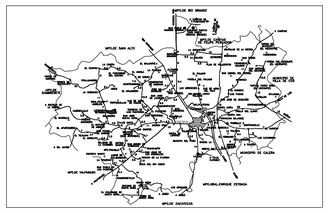

SUPERFICIE.	INFRAESTRUCTURA URBANA.			
1,044.09m²	SERVICIO.	SI	NO	
ESTRATIGRAFÍA.	AGUA POTABLE			CALLE NORTE, SUR, ORIENTE Y PONIENTE SE LOCALIZA RED DE Ø2"
SONDEO. ESTRATO.	ELECTRICIDAD			CALLE NORTE SUR, ORIENTE Y PONIENTE SE LOCALIZA LÍNEA B/T4H
. .	DRENAJE			AL NORTE SUR Y ORIENTE SE LOCALIZA RED DE Ø8"
. .	TELÉFONO			AL NORTE SUR Y ORIENTE SE LOCALIZA LA LÍNEA

ESCALA GRÁFICA.	VIENTOS DOMINANTES.	ORIENTACIÓN.
0 1 2 3 4	DIRECCIÓN: SW-NE VELOCIDAD:	N

MATERIALES DE LA REGIÓN.	ZONA SÍSMICA.
PISOS: MUROS: CUBIERTAS:	B CAPACIDAD DE CARGA SUGERIDA: 10 TON./M2

INSTITUTO ZACATECANO PARA LA CONSTRUCCIÓN DE ESCUELAS DEL ESTADO DE ZACATECAS

LIC. DAVID MONREAL ÁVILA
Gobernador del Estado de Zacatecas.

ING. LAURA ELVIA BERMÚDEZ VALDÉS
Directora General del Instituto Zacatecano para la Construcción de Escuelas.

revisó: ARQ. JOSÉ CARLOS SILVA LUNA.
proyectó: DPTO. DE PROYECTOS InZaCe.
dibujó: ARQ. ANDREA MARTÍNEZ ESPARZA.

PC-01

plano: PLANTA DE CONJUNTO.
escuela: PRIMARIA "ÁLVARO OBREGÓN"
C.C.T. 32DPR1491Z.
ubicación: FRESNILLO, ZACATECAS.

estructura:	escala: METROS	escala: 1 : 300	fecha: OCTUBRE/2023

ESPECIFICACIONES:

SIMBOLOGIARED ELÉCTRICA

- LUMINARIA INTEMPERIE DE VAPOR DE SODIO A.P. DE 250W, 220 V PARA PUNTA DE POSTE, CON DIFUSOR MARCA HOLOPHANE
- TABLERO DE CONTROL TIPO EMPOTRAR 10000 AMPS. CAPACIDAD INTERRUPTIVA NEMA-1 220/127V. H=1.70, MARCA SQUARED
- REGISTRO EN PISO DE 0.60X0.60X.085M. CONSTRUIDO EN TABIQUE ROJO PROVISTO CON TAPA DE CONCRETO ARMADO, MARCO Y CONTRAMARCO DE ÁNGULO UTILIZAR EL TIPO ADECUADO SEGÚN CARACTERÍSTICAS DEL TERRENO, VER PLANO TIPO.
- <> NUMERO DE ALIMENTADOR CORRESPONDIENTE.
- ( ) NUMERO DE CIRCUITO CORRESPONDIENTE PARA ALUMBRADO EXTERIOR.
- MEDIDOR DE C.F.E. CON BASE SOQUET MARCA CUTLER HAMMER
- ACOMETIDA DE LA COMPAÑÍA SUMINISTRADORA 3F 4H B.T. 220 V.C.A.
- TOMA DE TIERRA VARILLA COPERWELD DE 3.00 MTS MARCA IUSA

SIMBOLOGÍA RED HIDRÁULICA.

- SUMINISTRO DE AGUA FRIA
- VÁLVULA DE COMPUERTA
- VÁLVULA DE RETENCION
- MEDIDOR
- LLAVE PARA MANGUERA
- TAPON MACHO
- REGISTRO HIDRAULICO 30X30

SIMBOLOGÍA RED SANITARIA

- DRENAJE AGUAS NEGRAS Y JABONOSAS.
- REGISTRO DE ALBAÑAL DE 60 X 80 CMS.
- FLUJO DE RED SANITARIA.

PLANOS COMPLEMENTARIOS: